

4T 2024

EVOLUCIÓN DEL MARGEN DE BENEFICIO EN LOS SECTORES DE FeSMC-UGT

ENCAJAMOS
AVANZAMOS
EN LA UNIÓN
SOMOS
ESENCIALES

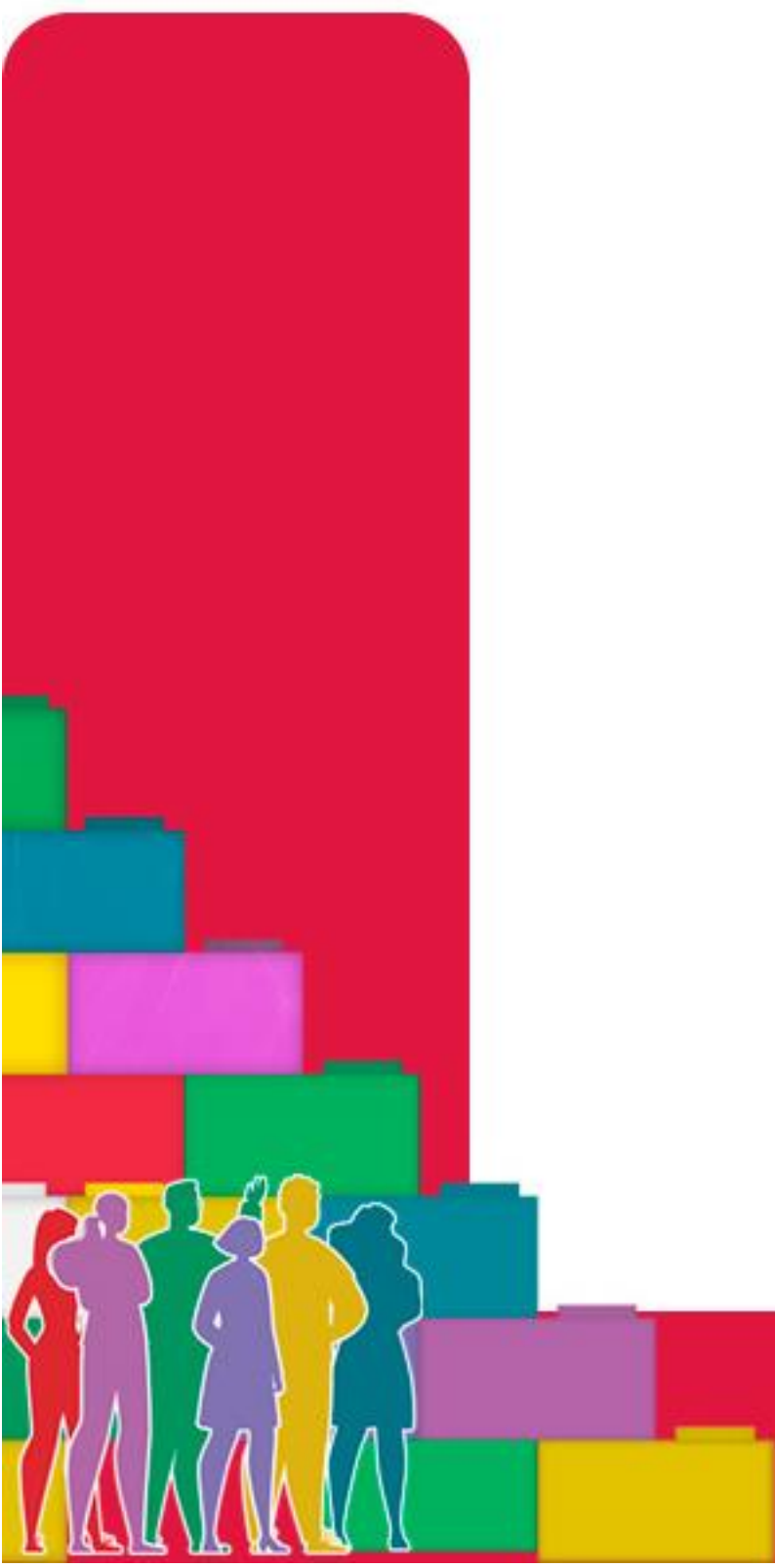

El *Observatorio de márgenes empresariales* es un proyecto conjunto del Ministerio de Asuntos Económicos y Transformación Digital, el Banco de España y la Agencia Estatal de Administración Tributaria que tiene como objetivo disponer de información para el seguimiento y el análisis de los márgenes empresariales.

Los datos proporcionados por el *Observatorio de márgenes empresariales*, con información de las declaraciones presentadas por alrededor de 1,1 millones de empresas no financieras de nuestro país nos permite analizar la evolución de los márgenes de beneficio de los sectores de nuestra federación, herramienta muy útil de cara a la negociación de las condiciones salariales de nuestros convenios colectivos sectoriales.

El margen de beneficio se calcula como la ratio entre el resultado bruto de explotación (beneficios empresariales) y el valor generado por las ventas totales de las empresas.

El margen de beneficio asciende para el conjunto de los sectores de servicios, movilidad y consumo al 12,8 % durante el cuarto trimestre de 2024, una décima más que hace un año, como consecuencia de que el incremento de los beneficios empresariales se ha situado ligeramente por encima (7,1 %) de la evolución de las ventas en el último año (6,5 %).

Teniendo en cuenta el conjunto de los sectores, el margen de beneficio ha sido inferior, del 12,3 %, y además 6 décimas por debajo del de hace un año porque los beneficios empresariales se han mantenido constantes y muy por debajo del registrado por las ventas (4,8 %).

Es decir, **el margen de beneficio en los sectores de FeSMC-UGT se sitúa por encima del correspondiente al conjunto de los sectores y, además sigue en pleno crecimiento.**

En cuanto al **análisis sectorial de los datos**, los sectores de servicios, movilidad y consumo con mayor margen de beneficio en el cuarto trimestre de 2024 vuelven a estar liderados por el *Transporte aéreo* con un 70,2 %.

Las *Actividades inmobiliarias; las Actividades de las agencias de viajes; el Almacenamiento y actividades anexas al transporte* y el *Transporte marítimo* y forman parte del siguiente grupo con unos márgenes empresariales que superan el 30 %.

En el tercer grupo (entre el 20 y el 30 %) encontramos *Otras actividades profesionales, científicas y técnicas; Actividades relacionadas con el empleo; Comercio al por mayor de materias primas agrarias y animales vivos y Hostelería y restauración.*

ACTIVIDADES CON MAYORES MÁRGENES DE BENEFICIO. 4T 2024

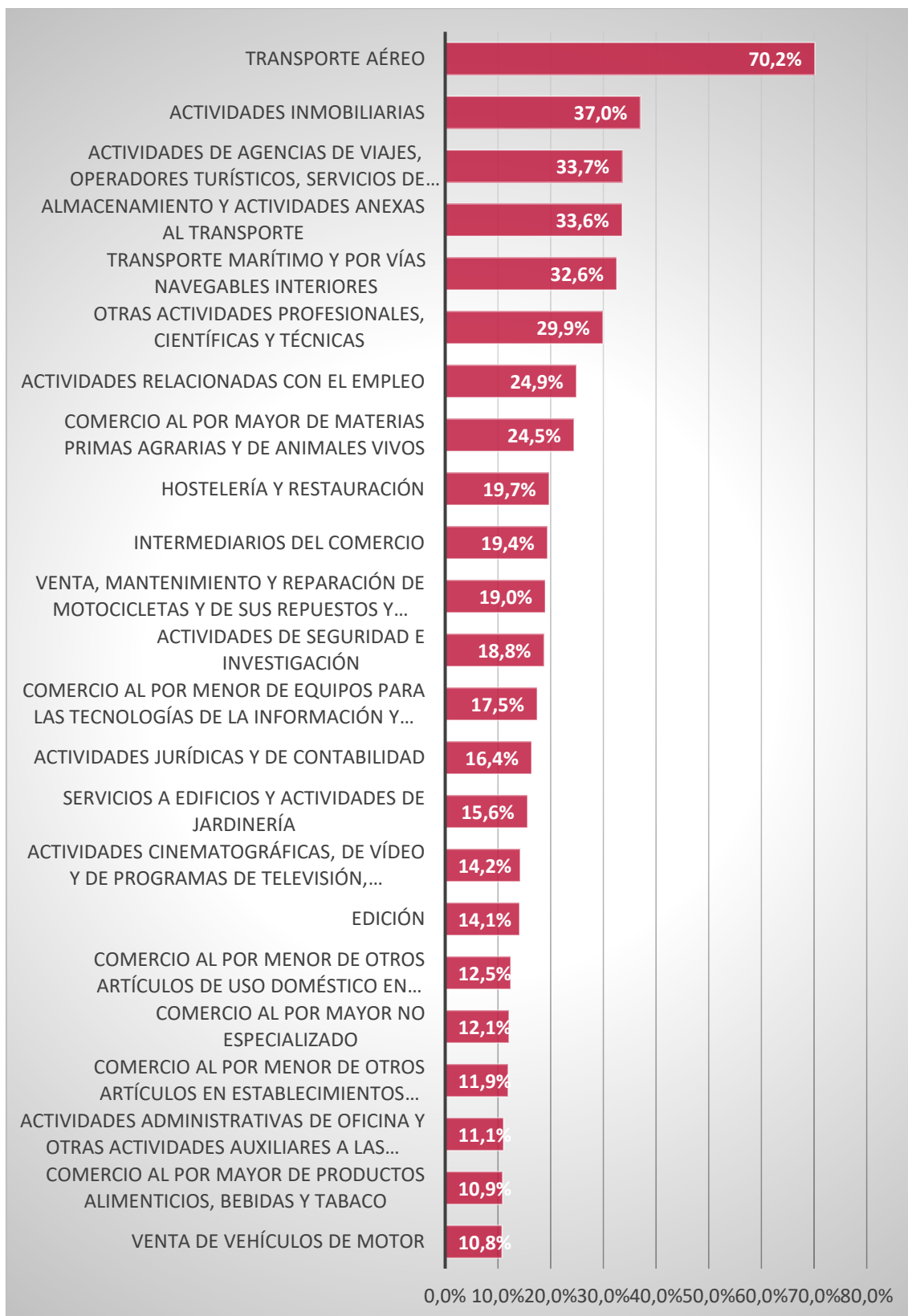

Fuente: Gabinete Técnico FeSMC-UGT a partir del Observatorio de márgenes empresariales. Datos ajustados de efectos estacionales y de calendario (CVEC). Actividades con un margen de beneficio superior al 10 %.

Si tenemos en cuenta los **sectores de servicios, movilidad y consumo cuyos márgenes de beneficio han crecido de forma más significativa en el último año**, entonces habría que destacar las *Actividades de alquiler* (8,1 puntos porcentuales más); *Programación, consultoría y otras actividades relacionadas con la informática* (6 pp más); *Actividades cinematográficas, de vídeo y de programas de televisión* (5,8 pp más); *Almacenamiento y actividades anexas al transporte* (5,1 pp más); *Comercio al por menor no realizado ni en establecimientos, ni en puestos de venta ni en mercadillos* (3,8 puntos porcentuales más) y *Comercio al por menor de productos alimenticios, bebidas y tabaco en establecimientos especializados* (3,7 pp más).

ACTIVIDADES CON MAYOR INCREMENTO DEL MÁRGEN DE BENEFICIO. 2023-2024



Fuente: Gabinete Técnico FeSMC-UGT a partir del Observatorio de márgenes empresariales. Datos ajustados de efectos estacionales y de calendario (CVEC). Actividades con un crecimiento del margen de beneficio superior al 1 %.

El elevado nivel de márgenes en el que se sitúan algunas de estas actividades está íntimamente relacionado con la **evolución alcista de los precios** de algunos subgrupos como paquetes turísticos (incremento anual de un 12,4 % en diciembre de 2024); seguros (9,1 %), tabaco (7,6 %), efectos personales (5,3 %), servicios de alojamiento (4,4 %), bebidas no alcohólicas (4,3 %), servicios de transporte (4,2 %), restauración y comedores (4,1 %), etc. pero también con la **dinámica especulativa seguida por muchas empresas**.

Y todo ello en contraposición a una **evolución más que moderada de las rentas salariales**: desde 2021, los salarios han perdido más de 6 puntos de poder de compra. Estos datos contrastan con la evolución de los beneficios empresariales agregados, que superan en un 46 % el nivel prepandemia debido, en gran parte, a unos márgenes que alcanzan máximos históricos en un amplio número de sectores. Esto hace más necesario que nunca un **auténtico reparto igualitario de las rentas entre empresas y personas trabajadoras**.

En este sentido, **las empresas cuentan con un amplio margen para seguir reduciendo precios e incrementar los salarios**. Se trata de una premisa básica para repartir beneficios y mejorar la distribución primaria de la renta, que en los últimos años se ha inclinado a favor de los intereses empresariales. Solo así se logrará un modelo laboral y económico más eficiente, justo y equilibrado.

A continuación, os ofrecemos los datos de todas las actividades de FeSMC-UGT analizadas en el *Observatorio de márgenes empresariales* para que podáis realizar las consultas oportunas:

EVOLUCIÓN DE LAS VENTAS TOTALES, RESULTADO BRUTO DE EXPLOTACIÓN Y MÁRGENES DE BENEFICIO SEGÚN ACTIVIDAD DE FeSMC-UGT. 2023-2024

CNAE	ACTIVIDADES	4T2023			4T2024			VARIACIÓN MARGEN BENEFICIO 23/24
		VENTAS TOTALES Milones €	RESULTADO BRUTO DE EXPLOTACIÓN Millones €	MÁRGEN DE BENEFICIO	VENTAS TOTALES Milones €	RESULTADO BRUTO DE EXPLOTACIÓN Millones €	MÁRGEN DE BENEFICIO	
451	Venta de vehículos de motor	17.312	1.646	9,5%	18.307	1.977	10,8%	1,3
453	Comercio de repuestos y accesorios de vehículos de motor	3.710	372	10,0%	3.859	357	9,3%	-0,8
454	Venta, mantenimiento y reparación de motocicletas y de sus repuestos y accesorios	625	110	17,6%	637	121	19,0%	1,4
461	Intermediarios del comercio	3.610	670	18,6%	3.931	763	19,4%	0,8

CNAE	ACTIVIDADES	4T2023			4T2024			VARIACIÓN MARGEN BENEFICIO 23/24
		VENTAS TOTALES Millones €	RESULTADO BRUTO DE EXPLOTACIÓN Millones €	MÁRGEN DE BENEFICIO	VENTAS TOTALES Millones €	RESULTADO BRUTO DE EXPLOTACIÓN Millones €	MÁRGEN DE BENEFICIO	
462	Comercio al por mayor de materias primas agrarias y de animales vivos	6.870	1.670	24,3%	6.999	1.711	24,5%	0,1
463	Comercio al por mayor de productos alimenticios, bebidas y tabaco	38.392	4.627	12,1%	40.498	4.409	10,9%	-1,2
464	Comercio al por mayor de artículos de uso doméstico	29.611	2.843	9,6%	31.607	3.071	9,7%	0,1
465	Comercio al por mayor de equipos para las tecnologías de la información y las comunicaciones	7.590	109	1,4%	8.338	-40	-0,5%	-1,9
466	Comercio al por mayor de otra maquinaria, equipos y suministros	9.214	1.042	11,3%	9.559	848	8,9%	-2,4
467 (sin 4671)	Otro comercio al por mayor especializado	16.390	1.377	8,4%	17.381	1.364	7,9%	-0,6
469	Comercio al por mayor no especializado	776	104	13,4%	802	97	12,1%	-1,2
471	Comercio al por menor en establecimientos no especializados	28.365	1.354	4,8%	29.436	2.008	6,8%	2,0
472	Comercio al por menor de productos alimenticios, bebidas y tabaco en establecimientos especializados	1.780	88	5,0%	1.898	164	8,6%	3,7
474	Comercio al por menor de equipos para las tecnologías de la información y las comunicaciones en establecimientos especializados	1.142	233	20,4%	1.147	201	17,5%	-2,9
475	Comercio al por menor de otros artículos de uso doméstico en establecimientos especializados	5.257	590	11,2%	5.561	693	12,5%	1,2
476	Comercio al por menor de artículos	1.973	81	4,1%	2.035	121	6,0%	1,8

CNAE	ACTIVIDADES	4T2023			4T2024			VARIACIÓN MARGEN BENEFICIO 23/24
		VENTAS TOTALES Millones €	RESULTADO BRUTO DE EXPLOTACIÓN Millones €	MÁRGEN DE BENEFICIO	VENTAS TOTALES Millones €	RESULTADO BRUTO DE EXPLOTACIÓN Millones €	MÁRGEN DE BENEFICIO	
	culturales y recreativos en establecimientos especializados							
477	Comercio al por menor de otros artículos en establecimientos especializados	8.632	876	10,1%	9.264	1.106	11,9%	1,8
478	Comercio al por menor en puestos de venta y en mercadillos	91	24	26,2%	93	8	8,7%	-17,5
479	Comercio al por menor no realizado ni en establecimientos, ni en puestos de venta ni en mercadillos	3.093	-692	-22,4%	3.358	-626	-18,6%	3,8
49	Transporte terrestre y por tubería	11.279	648	5,7%	11.298	296	2,6%	-3,1
50	Transporte marítimo y por vías navegables interiores	299	113	37,7%	327	106	32,6%	-5,2
51	Transporte aéreo	4.940	3.512	71,1%	4.950	3.473	70,2%	-0,9
52	Almacenamiento y actividades anexas al transporte	13.705	3.904	28,5%	16.117	5.416	33,6%	5,1
55+56	Hostelería y restauración	15.203	3.397	22,3%	15.981	3.155	19,7%	-2,6
58	Edición	1.314	206	15,7%	1.329	188	14,1%	-1,6
59	Actividades cinematográficas, de vídeo y de programas de televisión, grabación de sonido y edición musical	1.365	116	8,5%	1.398	199	14,2%	5,8
61	Telecomunicaciones	9.186	773	8,4%	9.022	285	3,2%	-5,3
62	Programación, consultoría y otras actividades relacionadas con la informática	9.478	89	0,9%	10.801	754	7,0%	6,0
63	Servicios de información	1.158	71	6,2%	1.325	-105	-7,9%	-14,1
68	Actividades inmobiliarias	7.210	2.732	37,9%	8.055	2.984	37,0%	-0,8
69	Actividades jurídicas y de contabilidad	4.529	794	17,5%	5.027	826	16,4%	-1,1

CNAE	ACTIVIDADES	4T2023			4T2024			VARIACIÓN MARGEN BENEFICIO 23/24
		VENTAS TOTALES Millones €	RESULTADO BRUTO DE EXPLOTACIÓN Millones €	MÁRGEN DE BENEFICIO	VENTAS TOTALES Millones €	RESULTADO BRUTO DE EXPLOTACIÓN Millones €	MÁRGEN DE BENEFICIO	
71	Servicios técnicos de arquitectura e ingeniería; ensayos y análisis técnicos	5.474	425	7,8%	6.091	269	4,4%	-3,3
73	Publicidad y estudios de mercado	4.747	255	5,4%	4.846	155	3,2%	-2,2
74	Otras actividades profesionales, científicas y técnicas	1.592	578	36,3%	1.594	477	29,9%	-6,4
77	Actividades de alquiler	5.567	-67	-1,2%	6.494	447	6,9%	8,1
78	Actividades relacionadas con el empleo	1.813	461	25,4%	2.015	502	24,9%	-0,5
79	Actividades de agencias de viajes, operadores turísticos, servicios de reservas y actividades relacionadas con los mismos	2.491	1.010	40,5%	2.941	990	33,7%	-6,9
80	Actividades de seguridad e investigación	1.854	388	20,9%	2.250	422	18,8%	-2,1
81	Servicios a edificios y actividades de jardinería	3.856	634	16,4%	4.118	644	15,6%	-0,8
82	Actividades administrativas de oficina y otras actividades auxiliares a las empresas	4.585	525	11,5%	4.675	519	11,1%	-0,4
	TOTAL FeSMC-UGT	296.077	37.691	12,7%	315.365	40.359	12,8%	0,1

Fuente: Gabinete Técnico FeSMC-UGT a partir del Observatorio de márgenes empresariales. Datos ajustados de efectos estacionales y de calendario (CVEC).